日盛企業集團
JIH SUN ENTERPRISE GROUP

2022校園實習

企業金融業務菁英
實習計畫

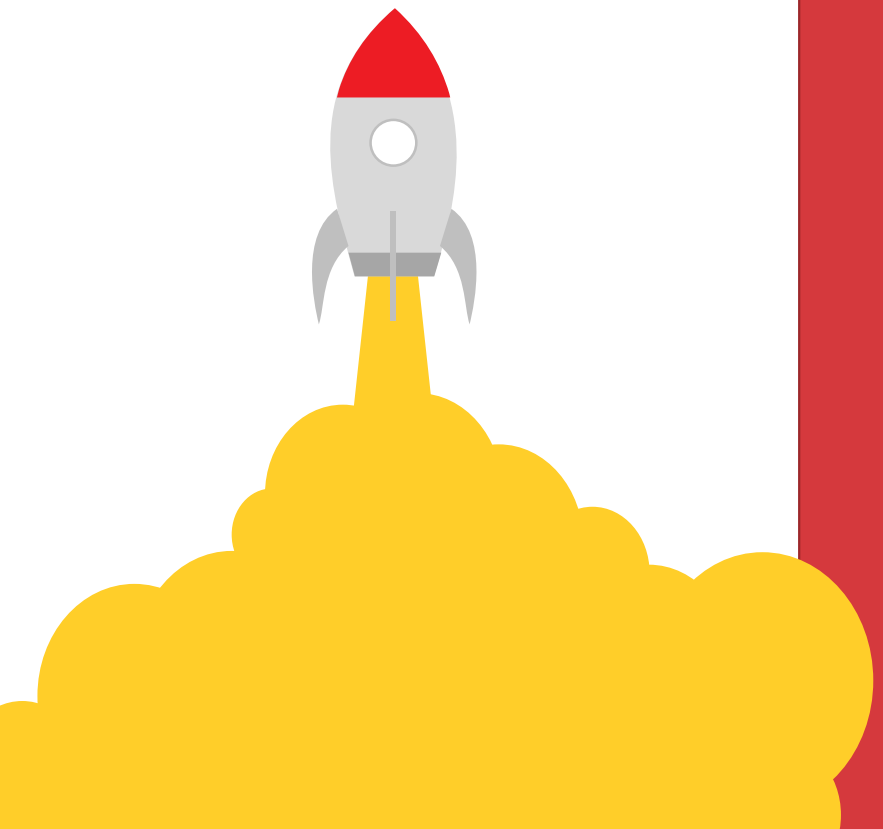

日盛企業集團
JIH SUN ENTERPRISE GROUP

集團簡介

日盛企業集團
JIH SUN ENTERPRISE GROUP

日盛國際租賃

提供國內企業資金需求與
財務規劃方案

本次實習公司

日盛全台通

提供國內企業長期租車與
車輛管理服務

日盛國際租賃(蘇州)

提供大陸地區企業資金需求與
財務規劃方案

日盛企業集團
JIH SUN ENTERPRISE GROUP

企業金融菁英實習內容有什麼?

學習金融/產業知識

藉由每天與日盛專業人士互動，提升產業觀點，精進本質學能。

收集風險評估資料

協助收集客戶經營資料與產業新知，學習掌握金融借貸風險。

業務實戰技巧

透過手把手教導電話推廣技巧，提升傾聽與表達能力

實習成果發表

透過與高階主管進行會報，展現學習成與強化自身簡報能力。

日盛企業集團
JIH SUN ENTERPRISE GROUP

企業金融菁英實習對你的幫助

掌握產業動態

企金業務流程

INTERN

$實質報酬

(日薪1,280)

職場人脈建立

未來就業優勢

日盛企業集團
JIH SUN ENTERPRISE GROUP

企金業務實習期間&地區

期間

2022/03~06

地區

台北、桃園、台中

台北：台北市中山區松江路68號

桃園：桃園市桃園區大興西路二段61號17樓

台中：台中市南屯區向上路一段669號8樓

日盛企業集團
JIH SUN ENTERPRISE GROUP

誰適合企業金融菁英實習生?

商管學院大四&研二學生

每周至少可實習3整天

對於金融業務開發有興趣

個性活潑外向、擅長與人交際

日盛企業集團
JIH SUN ENTERPRISE GROUP

應徵流程

STEP1	STEP2	STEP3	STEP4	STEP5
申請報名	履歷審核	面試名單公告	集體面試	公布錄取名單
2021/10/18-12/6	2021/12/7~9	2021/12/10	2021/12/15~17	2021/12/22

日盛企業集團
JIH SUN ENTERPRISE GROUP

申請資訊

申請文件：日盛企業集團制式履歷表、歷年成績單

申請方式：於2021/10/18-12/06將申請文件mail至以下信箱

Marcokoong@jih-sun.com.tw

聯繫窗口：人資部 孔先生 (02)2521-9898#9109

LINE QR code ID : laborkun

日盛企業集團
JIH SUN ENTERPRISE GROUP

2022校園實習

企業金融業務菁英實習計畫

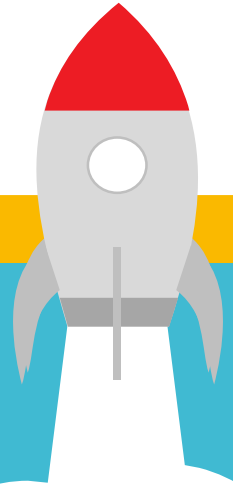

看完以上介紹是不是很心動呢?
趕快下載制式履歷投遞吧~
收件截止至2021/12/6(一)喔!